

Α΄ ΕΛΜΕ ΔΥΤΙΚΗΣ ΑΤΤΙΚΗΣ (ΠΕΡΙΣΤΕΡΙ)

**“ ΚΥΡΙΑΚΟΣ ΣΙΔΗΡΟΠΟΥΛΟΣ”
16^ο Γυμνάσιο Περιστερίου**

Αρχιμήδους και Αναξιμάνδρου

Περιστέρι 12134 – ☎ 2105755810

Email: aelmedytattikis@yahoo.gr

Περιστέρι 23/11/2023

Αρ. Πρωτ: 356

Προς: Σχολεία ευθύνης ΕΛΜΕ

Κοιν: ΔΔΕ, Δήμος Περιστερίου

Ένωση Γονέων Περιστερίου

ΘΕΜΑ: Ενημέρωση από τις απαντήσεις στο ερωτηματολόγιο της ΕΛΜΕ για τα οξυμένα προβλήματα των σχολείων

Μετά από έρευνα της ΕΛΜΕ για την ποιότητα του χώρου στις σχολικές μονάδες του Περιστερίου, αναδείχθηκαν σοβαρά προβλήματα στην ακαταλληλότητα των υποδομών. Είναι προφανές ότι αυτό επηρεάζει το αίσθημα ικανοποίησης και ασφάλειας των εμπλεκομένων στην μαθησιακή διαδικασία και απορρέει κυρίως από την ελλιπή χρηματοδότηση των σχολείων.

Πιο συγκεκριμένα, είναι οξύτατο το πρόβλημα της σχολικής στέγης, που αντιμετωπίζεται πρόχειρα με προκάτ κατασκευές, ενώ προβλήματα παρατηρούνται στις ηλεκτρολογικές υδραυλικές εγκαταστάσεις. Σε άλλες σχολικές μονάδες υπάρχουν λιμνάζοντα ύδατα, ενώ η υλικοτεχνική υποδομή και ο εξοπλισμός (επίπλωση υλικά, όργανα, μηχανήματα κ.λ.π) υπολείπονται κατά πολύ των αναγκών ενός σύγχρονου σχολείου.

Καταγγέλλουμε την ανυπαρξία ελέγχων και την ελλιπή συντήρηση των σχολικών μονάδων. Δηλώνουμε την ρητή αντίθεση μας σε κάθε σκέψη για συγχώνευσή τους. Απαιτούμε την ανέγερση νέων σχολείων, και μάλιστα από τη στιγμή που υπάρχουν ήδη δεσμευμένοι χώροι για την ικανοποίηση των αναγκών των τοπικών κοινωνιών, που δεν πρέπει να αγνοούνται με το πρόσχημα της οικονομικής στενότητας, τη στιγμή που γίνονται απευθείας αναθέσεις δισεκατομμυρίων ευρώ προς τους λεγόμενους επενδυτές

Με βάση τις εξελίξεις, πρέπει να σημάνει συναγερμός στην εκπαιδευτική κοινότητα.

Σαν ΕΛΜΕ διεκδικούμε άμεσα:

- **Συντήρηση όλων των υποδομών τώρα στα σχολικά κτίρια.**
- **Άμεσα να γίνει προσεισμικός και αντιπυρικός έλεγχος και να δοθούν τα δελτία ελέγχου στα σχολεία .**

- Προσλήψεις μόνιμου προσωπικού καθαριότητας και φύλαξης.
- Να σταματήσει το αίσχος των κοντέινερ/προκατ και των συστεγάσεων.
- Ανέγερση νέων κτιρίων.
- Ουσιαστικές αυξήσεις στην χρηματοδότηση των σχολείων.

Για το ΔΣ

Η Πρόεδρος



Φατούρου Αγγελική

Ο Γενικός Γραμματέας



Κρανάς Αθανάσιος

ΠΑΡΑΡΤΗΜΑ ΓΡΑΦΗΜΑΤΩΝ ΕΡΕΥΝΑΣ

Τα αποτελέσματα της έρευνας που δημοσιοποιούμε προέκυψαν από έναν ικανό αριθμό απαντήσεων που δόθηκαν από τα σχολεία, αν και στο παρελθόν όπως είναι γνωστό πολλά από αυτά έχουν κοινοποιηθεί στους αρμόδιους φορείς δηλ. στην ΔΔΕ και τον Δήμο. Η προσέγγιση των ερευνητικών ερωτημάτων που διατυπώθηκαν έγινε με ποσοτικά μέτρα, καθώς πρόκειται για μια μη πειραματική περιγραφική έρευνα.

ΙΔΙΟΚΤΗΣΙΑΚΟ ΚΑΘΕΣΤΩΣ ΚΤΗΡΙΟΥ *

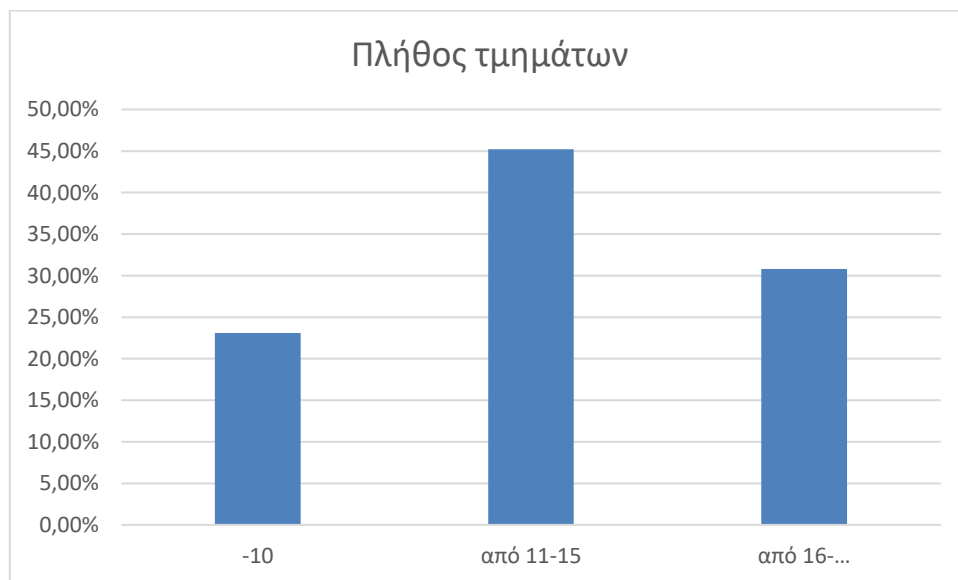
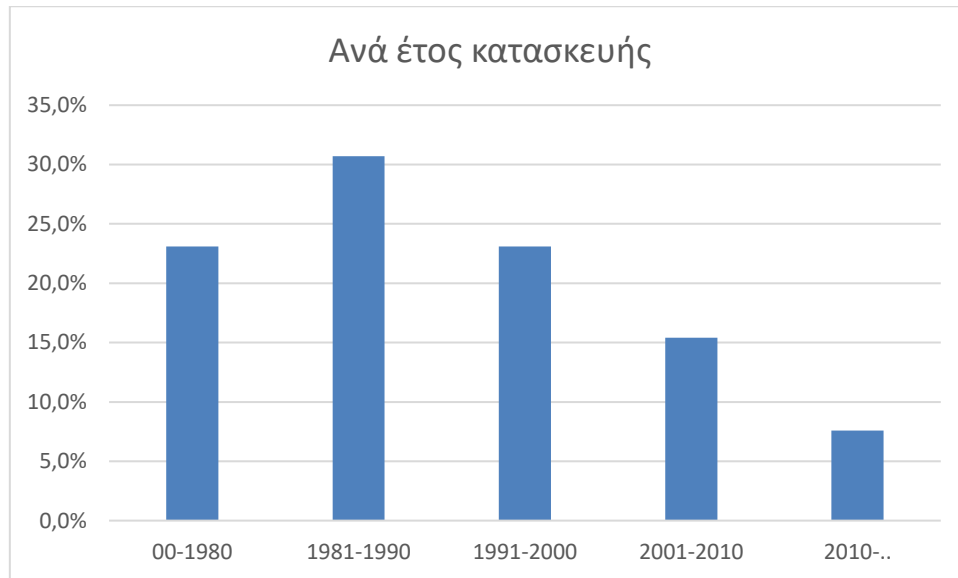
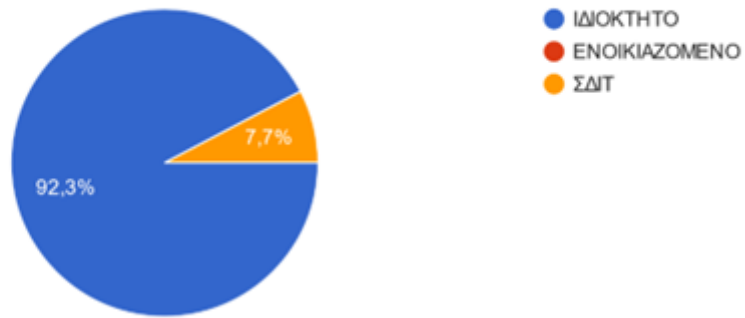

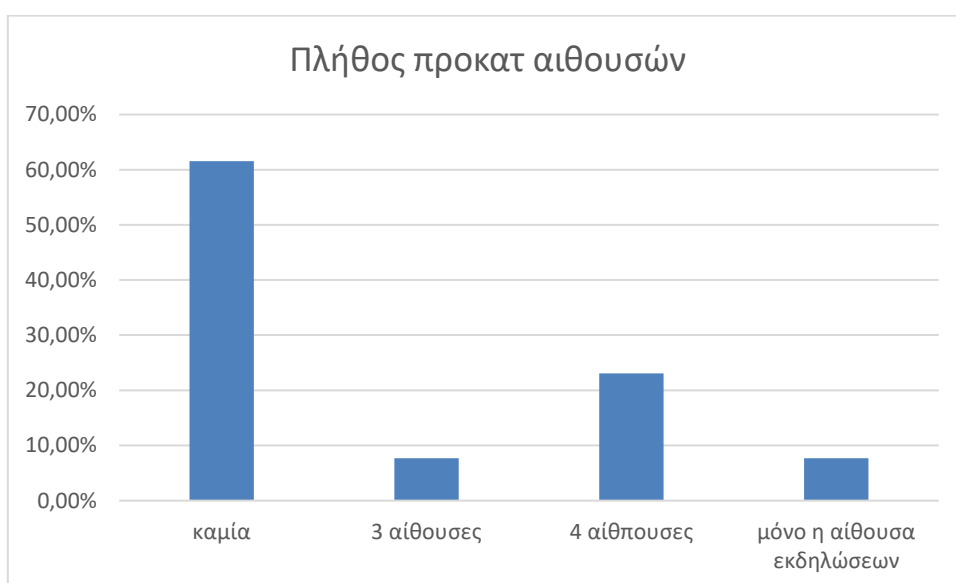
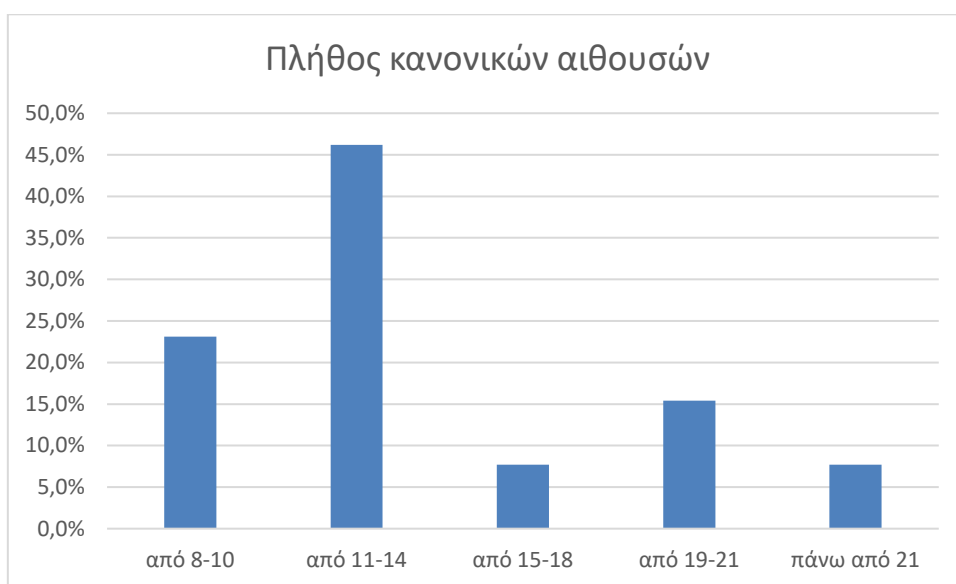
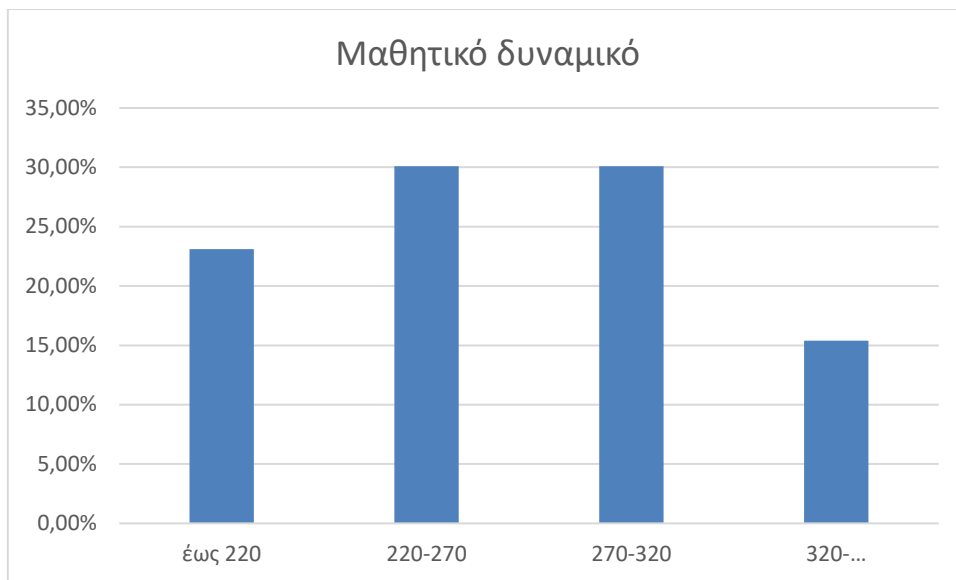

* ΥΠΑΡΧΕΙ ΣΤΟ ΣΧΟΛΕΙΟ ΑΙΘΟΥΣΑ ΠΟΥ ΝΑ ΛΕΙΤΟΥΡΓΕΙ ΑΠΟΚΛΕΙΣΤΙΚΑ ΩΣ ΑΙΘΟΥΣΑ ΕΚΔΗΛΩΣΕΩΝ;

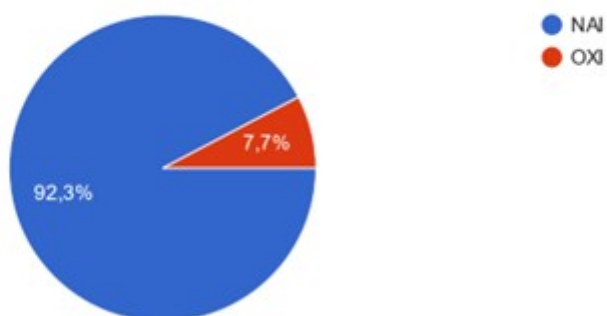

* ΥΠΑΡΧΕΙ ΣΤΟ ΣΧΟΛΕΙΟ ΑΙΘΟΥΣΑ ΠΟΥ ΛΕΙΤΟΥΡΓΕΙ ΑΠΟΚΛΕΙΣΤΙΚΑ ΩΣ ΕΡΓΑΣΤΗΡΙΟ ΦΥΣΙΚΩΝ ΕΠΙΣΤΗΜΩΝ;

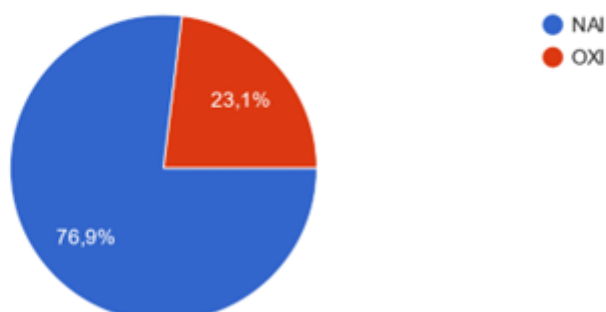

* ΥΠΑΡΧΕΙ ΣΤΟ ΣΧΟΛΕΙΟ ΑΙΘΟΥΣΑ ΠΟΥ ΛΕΙΤΟΥΡΓΕΙ ΑΠΟΚΛΕΙΣΤΙΚΑ ΩΣ ΕΡΓΑΣΤΗΡΙΟ ΠΛΗΡΟΦΟΡΙΚΗΣ;

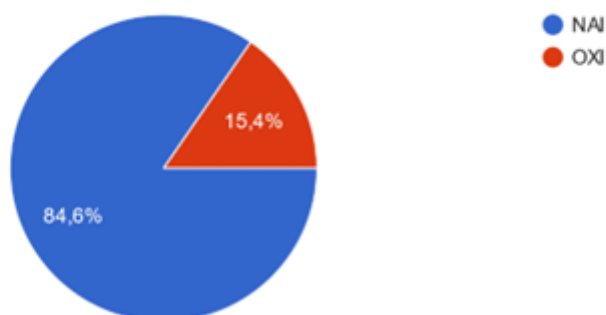

* ΤΑ ΓΡΑΦΕΙΑ Δ/ΝΤΗ/ΝΤΡΙΑΣ ΚΑΙ ΥΠΟΔΙΕΥΘΥΝΤΗ/ΝΤΡΙΑΣ ΚΡΙΝΟΝΤΑΙ ΕΠΑΡΚΗ; *

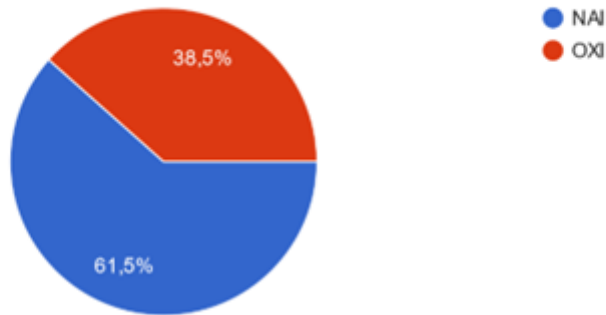

* ΤΟ ΓΡΑΦΕΙΟ ΤΟΥ ΣΥΛΛΟΓΟΥ ΔΙΔΑΣΚΟΝΤΩΝ ΚΡΙΝΕΤΑΙ ΕΠΑΡΚΕΣ; *

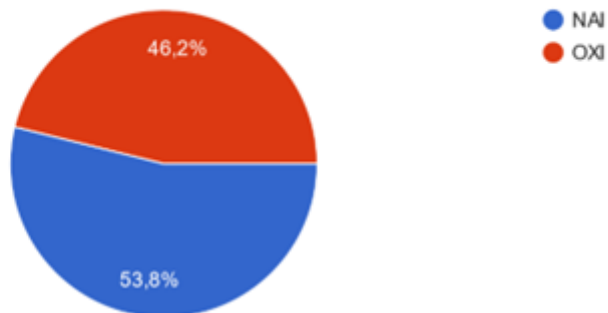

* ΠΟΣΟ ΕΠΑΡΚΕΙΣ ΚΡΙΝΟΝΤΑΙ ΟΙ ΧΩΡΟΙ ΚΑΙ ΤΟ ΠΡΟΑΥΛΙΟ ΣΕ ΣΧΕΣΗ ΜΕ ΤΟ ΜΑΘΗΤΙΚΟ ΔΥΝΑΜΙΚΟ;

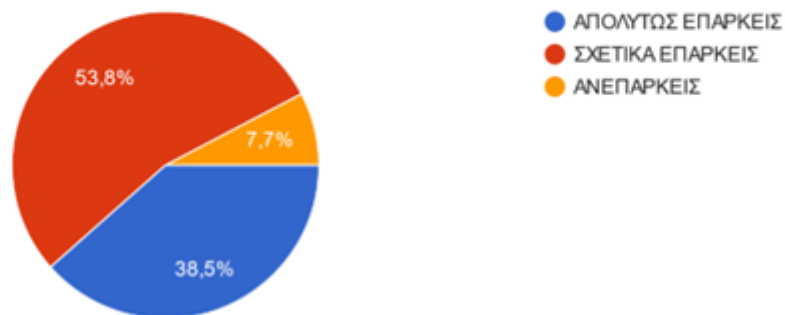

* ΥΠΑΡΧΟΥΝ ΣΤΟ ΠΡΟΑΥΛΙΟ ΛΕΙΤΟΥΡΓΙΚΕΣ ΑΘΛΗΤΙΚΕΣ ΕΓΚΑΤΑΣΤΑΣΕΙΣ (ΓΗΠΕΔΑ ΚΛΠ);

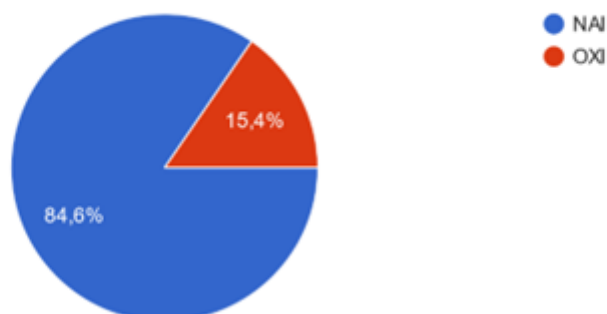

* ΑΝ ΥΠΑΡΧΟΥΝ , ΠΟΣΟ ΑΣΦΑΛΕΙΣ ΚΡΙΝΟΝΤΑΙ;

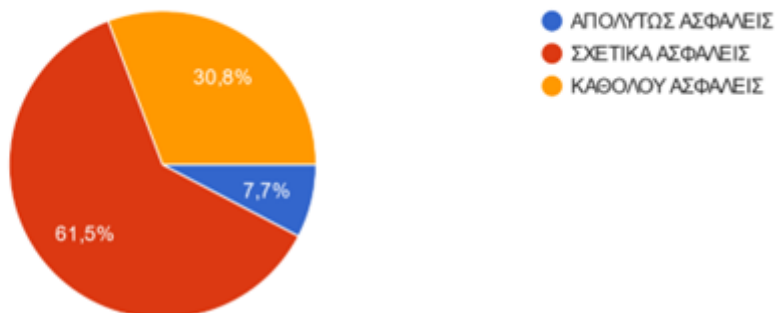

ΠΟΣΟ ΣΥΧΝΑ ΕΜΦΑΝΙΖΟΝΤΑΙ ΠΡΟΒΛΗΜΑΤΑ ΣΤΙΣ ΗΛΕΚΤΡΙΚΕΣ ΕΓΚΑΤΑΣΤΑΣΕΙΣ

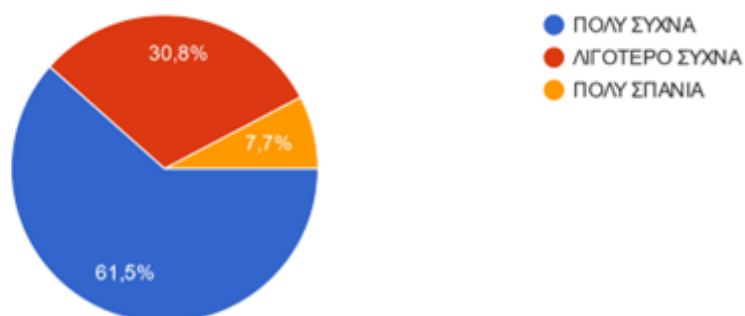

* ΠΟΣΟ ΣΥΧΝΑ ΕΜΦΑΝΙΖΟΝΤΑΙ ΠΡΟΒΛΗΜΑΤΑ ΣΤΙΣ ΥΔΡΑΥΛΙΚΕΣ ΕΓΚΑΤΑΣΤΑΣΕΙΣ

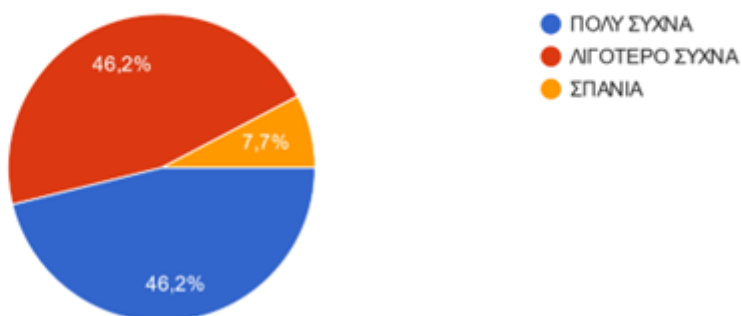

Έχουν γίνει έλεγχοι στο κτίριο της σχολικής μονάδας ως προς την αντισεισμική και την αντιπυρική προστασία την τελευταία 10ετία

